

ELS ROSILDOS ROCA DE LA MORERÍA

Prohibida la escalada del 01-DIC al 31-JUL
Sombra a partir de las 14:00h



- 1- El viento maldito 7b+ 35m. Ivan Beser
- 2- Chao Chachin 7c 23m. Vicent Palau
- 3- Tao Pai Pai 8a 30m. Vicent Palau
- 4- Viejo y apaleao 8a+ 32m. Vicent Palau
- 5- Perro viejo R1 8a 18m. R2 8b 30m. Vicent i Jordiet
- 6- La paja en el ojo ajeno R1 7b+ 15m. R2 8a+ 28m. Chacho Robollida
- 7- El mono borracho en el ojo del tigre 8a+ 30m. Vicent Palau
- 8- Decotación inminente R1 7c+ 25m. R2 8a 32m. R3 8b 40m. V. Palau
- 9- El poder del carajillo R1 7b+ 15m. R2 8a 30m. R3 8a+ 45m. Roberto Priace
- 10- La banda de Calanda 7a+ 15m. Jordiet Figueres
- 11- Muerto el perro se acabó la rabia R1 7c 18m. R2 7c+ 25m. JuanRa García
- 12- DBM 7c+ 25m. Vicent Palau
- 13- Atrapado en el tiempo R1 7b 15m. R2 8a+ 25m. Roberto Priace
- 14- Iván el Terrible R1 7b 17m. R2 7c+ 25m. Iván el Terrible
- 15- Infierno de cobardes R1 7c 37m. R2 8a 47m. Vicent Palau
- 16- Tiempo de valientes 7c 37m. Vicent Palau
- 17- Miguelisto Superstar 7c+ 37m. Vicent Palau
- 18- Los Gorrinillos 7c+ 30m. Vicent Palau
- 19- Pinchito exprés 7a+ 30m. JuanRa García
- 20- La equipé porque era mía 6c 30m. Chacho
- 21- Los muchachos del Mascún 7c 12m. Kele
- 32- Ha nacido un tipo duro 28m. Chacho

ELS ROSILDOS ROCA DE LA MORERÍA

Prohibida la escalada del 01-DIC al 31-JUL
Sombra a partir de las 13:00h.
Vías 28-31 sombra todo el día.



- 22- La Vicentada 7c 35m. Vicent Palau
- 23- Felipe VI, agárrame esto R1 7c+ 20m. R2 8a 30m. R3 8a+ 35m. J. Domingo
- 24- El señor de las bestias R1 8a 20m. R2 8a+ 30m. Chacho
- 25- Que te meto, leche! 7c 40m. Javi Domingo
- 26- Que te meto dos ostias! 8a 40m. Javi Domingo
- 27- Sex Machine 7c 25m. Chacho
- 28- Obsesión 6c+ 25m. Iván Beser
- 29- Meridiano 0 7a 25m. Chacho
- 30- Fanatismo crónico 25m. Chacho
- 31- Lobotomía en 12mm 25m. Chacho

Acceso

Desde los Rosildos, coger la carretera que pasa por la piscina y el polideportivo todo recto hasta llegar a un cruce y girar a la derecha, pasareis por en medio de unas masías y seguidamente ir hacia el rio para cruzarlo, después de unas curvas llegareis a un cruce con unas masías con un molino de aceite, girar a la derecha, pasareis unas curvas cerradas y subiréis una cuesta, ya pasada la cuesta cuando el camino empieza a allanarse se puede aparcar los coches a mano izquierda, si no hay sitio, 100 metros mas adelante se puede aparcar a mano derecha.

Desde ahí subir andando por un sendero que pasa por al lado de una paleta de restricción de escalada temporal, 25 minutos de subida, cuando paséis una cueva a mano derecha del camino, tenéis que desviaros a la izquierda por debajo de la roca para ir al sector deseado.

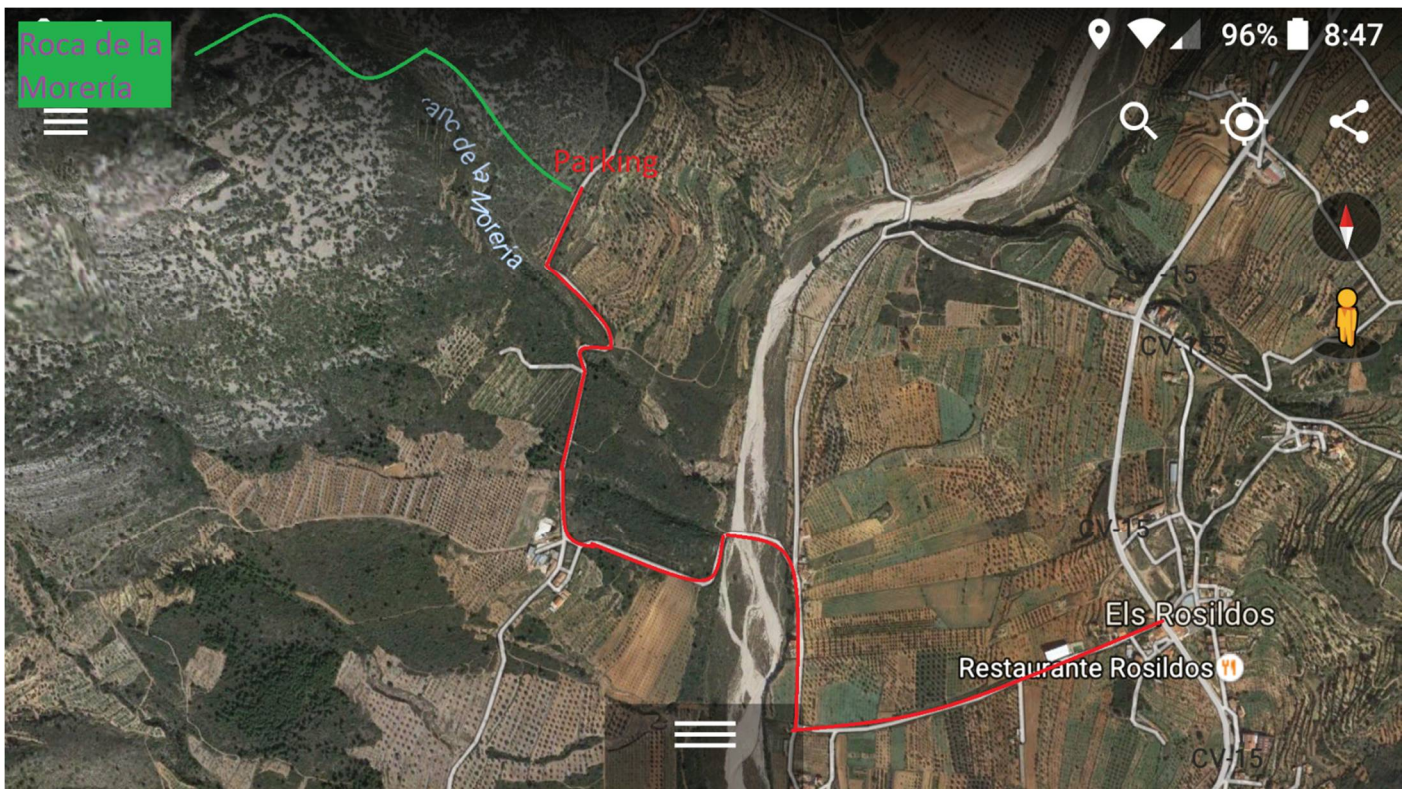

A cordaros de recoger toda la basura, colillas, etc.